# COMMENT VERSER LA PART DES 13% DE LA TAXE D'APPRENTISSAGE ?

**(DÉSORMAIS APPELÉ SOLDE - anciennement hors quota)**

1. **Depuis 2020, plus besoin de choisir un OCTA !**
Vous versez directement votre taxe (13%) à l'IUT Lorient-Pontivy sans intermédiaire.

2. **Calculez le montant dû par votre entreprise :**
Masse salariale x 0,68% = montant global de Taxe d'apprentissage.
13% de ce montant (appelé solde) est à verser directement aux établissements de formation.

3. **Versez votre solde directement à l'IUT** en précisant I**MPERATIVEMENT IUT LORIENT - PONTIVY** (et/ou la formation que vous souhaitez soutenir en particulier).

**Code UAI de l'IUT de Lorient-Pontivy** : 0561363 C
**Code UAI Université Bretagne Sud** : 0561718 N

4. **Complétez et retournez le bordereau pré-rempli ci-joint avec votre règlement.**

*Consultez notre page web dédiée avec tous les documents utiles (RIB, fiche pratique de versement...) sur www.univ-ubs.fr/TA-iutlorient*

Pour la part des 13%
(anciennement Hors-Quota)
**N°UAI IUT Lorient - Pontivy :**
**0561363 C**
**N°UAI Université Bretagne Sud :**
**0561718 N**

***PENSEZ-Y !*** *La Taxe d'apprentissage est le seul impôt dont les entreprises choisissent l'affectation*

## Affectez votre taxe avant le 31 mai 2022 !

Lorient & Pontivy
iut
Université Bretagne Sud

# TAXE D'APPRENTISSAGE 2021

**Plus de 800 étudiants en développement de compétences technologiques**

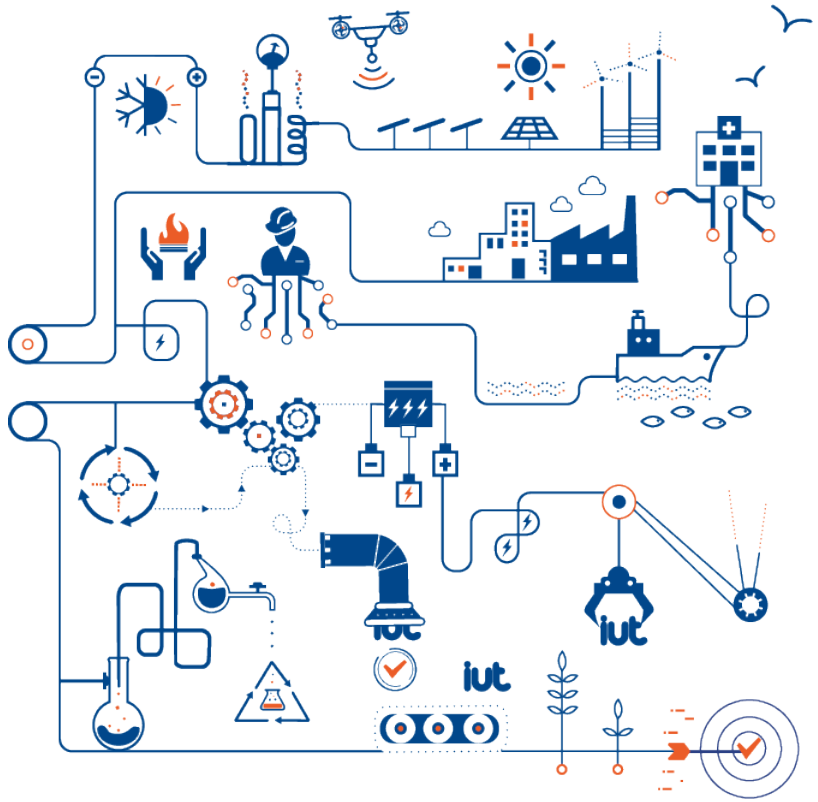

**Moteur de compétences, générateur d'expériences**

10, rue jean Zay CS 55564- 56325 LORIENT cedex
Allée des Pommiers - 56300 PONTIVY
www-iutlorient.univ-ubs.fr

| GC-GP | GIM | GTE | HSE | QLIO |
|---|---|---|---|---|
| Génie Chimique Génie des Procédés | Génie Industriel & Maintenance | Génie Thermique & Energie | Hygiène, Sécurité Environnement | Qualité, Logistique Industrielle & Organisation |

# A QUI SERT VOTRE TAXE D'APPRENTISSAGE ?

A 800 étudiants, futurs techniciens cadres intermédiaires, en formation sur nos campus de Lorient et Pontivy dans l'un de nos 5 B.U.T. (Bachelor Universitaire de Technologie) ou l'une de nos 8 Licences Professionnelles.

## Etre acteur des procédés de demain

**GC-GP** — Génie Chimique - Génie des Procédés

## Développez ses compétences pluri-techniques

**GIM** — Génie Industriel & Maintenance

## Maîtrisez les énergies

**MT2E** — Métiers de la Transition & de l'Efficacité Energétiques (anciennement GTE)

## Pilotez la maîtrise des risques

**HSE** — Hygiène, Sécurité Environnement

## Organisez, améliorez, optimisez !

**QLIO** — Qualité, Logistique Industrielle & Organisation

**5 Bachelors Universitaires de Technologie**

**+**

**8 Licences Pros**

**CQPA** — CONTRÔLE QUALITÉ DES PRODUITS ALIMENTAIRES

**CQSSE** — COORDONATEUR QUALITÉ SANTÉ - SÉCURITÉ – ENVIRONNEMENT

**IMB** — INSTRUMENTATION ET MAINTENANCE BIOMÉDICALES

**IMSA** — INGÉNIERIE ET MAINTENANCE DES SYSTÈMES AUTOMATISÉS

**LOGIQ** — MANAGEMENT DE LA LOGISTIQUE, DE L'ORGANISATION, DE LA GESTION INDUSTRIELLE ET DE LA QUALITÉ

**ME²D²** — MAITRISE DE L'ÉNERGIE, ELECTRICITE ET DEVELOPPEMENT DURABLE

**MINM** — MÉTIERS DE L'INDUSTRIE & DE LA CONSTRUCTION NAVALE

**PTVR** — PROCÉDÉS DE TRAITEMENT ET DE VALORISATION DES REJETS

IUT Lorient-Pontivy - Service communication - Edition janvier 2022 - Impression : reprographie UBS

# A QUOI SERT VOTRE TAXE D'APPRENTISSAGE ?

Vous accueillez des étudiants en stage ou en alternance, vous intervenez dans nos formations, vous êtes diplômé de l'IUT, vous nous confiez des projets ?
Vous savez que nos **capacités d'investissement dans un outil pédagogique de qualité** sont étroitement liées au montant collecté de taxe d'apprentissage, ressource incontournable pour notre établissement.
L'IUT de Lorient-Pontivy a besoin de votre soutien pour **moderniser constamment ses plateaux techniques,** et ainsi former des techniciens toujours plus opérationnels, préparés à votre environnement, à ses évolutions technologiques et à vos besoins en compétences.
Votre contribution est essentielle !

## Nos réalisations & projets grâce à la taxe d'apprentissage

### Enrichir notre offre de formation

> Ouverture de nouveaux parcours de formation autour des énergies de demain, de l'usine du futur et de l'accompagnement à la transformation numérique des entreprises.

### Poursuivre le développement de l'alternance

> 100% de nos formations possibles en alternance sur tout ou partie du cursus.

> Augmentation du nombre d'étudiants en alternance, constituant ainsi un vivier important de recrutement et de compétences pour les entreprises.

### Moderniser nos halls technologiques et renforcer la professionnalisation de nos étudiants

> Achat de : sonomètre, audiomètre, tensiomètre tables élévatrices, échographe, thermofilmeuse, imprimante 3D, capteurs solaires, éclairage polaris, banc dynamique des fluides, centrifugeuse, etc.

### Garantir la continuité pédagogique et l'enseignement à distance

> Achat de matériel informatique, numérique et multimédia pour assurer l'enseignement à distance et outiller nos équipes dans le cadre du télétravail.